

- Legenda:**
- Divisão Política**
- Perímetro Urbano Proposto
- Hidrografia**
- Rio Perene e Córrego
 - Rio Intermitente
 - Lago e Lagoa
 - Alagado e Mangue
- Sistema Viário**
- Rodovia Estadual
 - Eixo rodoviário
 - Arruamento Urbano
 - Calçadão
 - Vias propostas
 - Acesso a malha regional
 - Acesso ao parque
 - Trevo
- Convenções**
- Captação de água

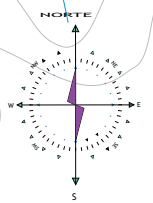

7.106.000m

7.104.000m

442.000m

444.000m

446.000m

Zoneamento			
	Zona Comercial (ZC)		Eixo de Comércio Central (ECC)
	Zona de Uso Misto (ZUM)		Eixo de Comércio e Serviços I (ECS I)
	Zona Residencial de Média Densidade (ZRMD)		Eixo de Comércio e Serviços II (ECS II)
	Zona Residencial de Baixa Densidade (ZRBD)		Eixo de Comércio e Serviços III (ECS III)
	Zona Especial de Interesse Social (ZEIS)		Zona Industrial (ZI)
			Zona Industrial Especial (ZIE)
			Zona de Ocupação Controlada (ZOC)
			Zona de Restrição a Ocupação (ZRO)
			Zona Parque (ZP) - Área de Preservação
			Zona Parque (ZP) - Áreas Administrativas
			Setor Especial de Proteção Permanente (SEPPP)
			Área de Manancial (AMAN)

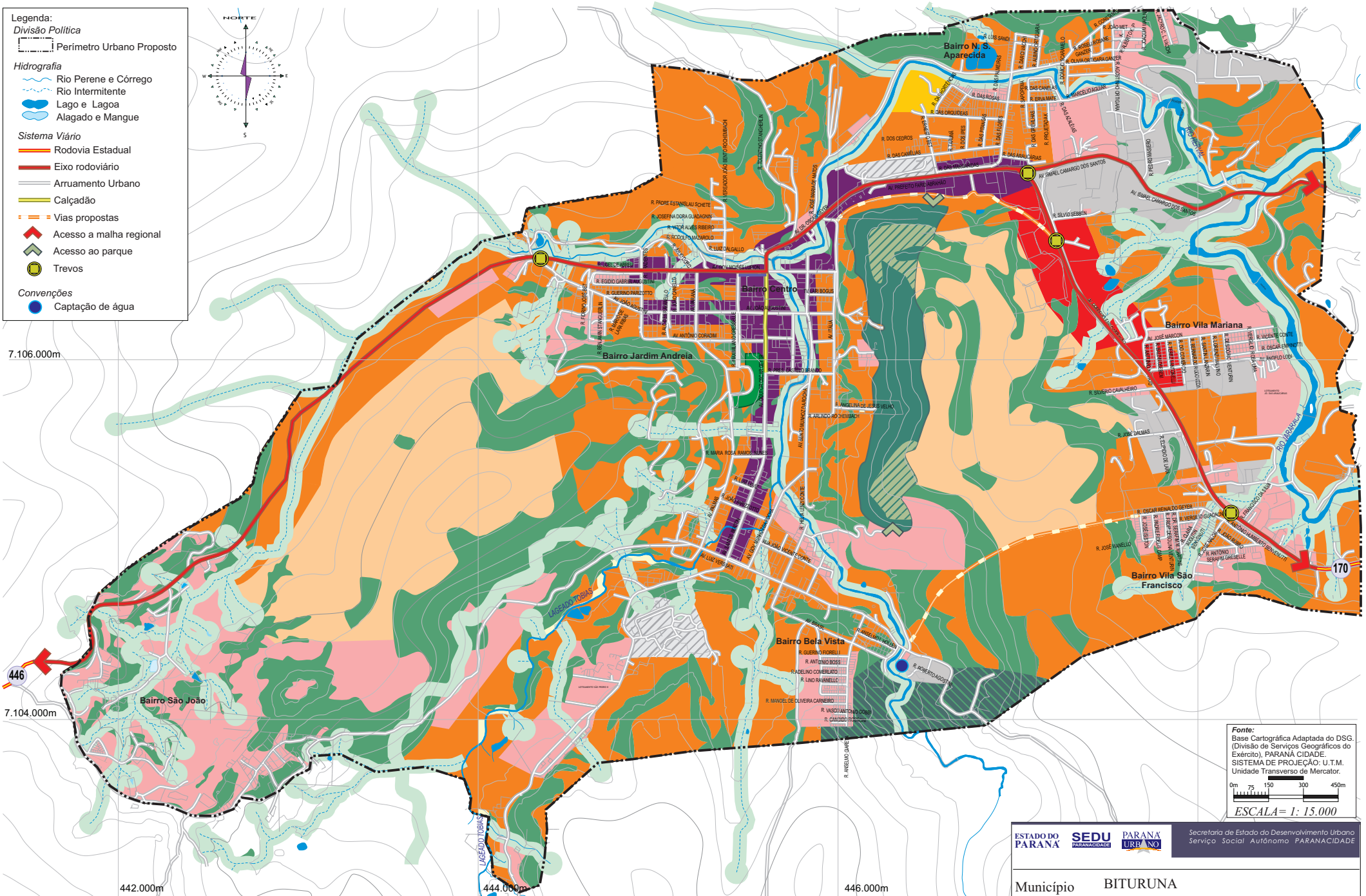

Fonte:
 Base Cartográfica Adaptada do DSG.
 (Divisão de Serviços Geográficos do Exército), PARANÁ CIDADE.
 SISTEMA DE PROJEÇÃO: U.T.M.
 Unidade Transverso de Mercator.

0m 75 150 300 450m

ESCALA= 1: 15.000

ESTADO DO PARANÁ SEDU PARANÁ CIDADE PARANÁ URBANO
 Secretaria de Estado do Desenvolvimento Urbano
 Serviço Social Autônomo PARANACIDADE

Município	BITURUNA
Mapa	PLANO DIRETOR MUNICIPAL
Mapa	ZONEAMENTO DE USO E OCUPAÇÃO DO SOLO DA ÁREA URBANA
Prancha nº 35	Data: 03/06/2016
Responsável Técnico	Luis Fernando Isoton Engenheiro: CREA: PR 152.509 /D